



# CUENTA PÚBLICA 2021





**desafíos para nuestra institución  
en un contexto marcado por la  
emergencia sanitaria**



era inevitable que  
nuestra institución  
fuera llamada a  
**apoyar a la  
ciudadanía**



**MEDIDAS DE APOYO  
EMERGENCIA SANITARIA**





implementando soluciones a estos

**NUEVOS DESAFÍOS**



**la entrega masiva de beneficios en paralelo  
a la continuidad operacional del Servicio**



# Trabajadores, Empresarios Individuales y Pensionados

• NUEVO BONO 2021 •  
**CLASEMEDIA**





porque su implementación se desarrolló en plena **Operación Renta**, proceso masivo que **implica una alta dedicación por parte de los equipos de trabajo**





**1.882.542**  
**personas**

que accedieron al Bono Clase  
Media son el mejor reflejo del  
trabajo desarrollado



**Comprendemos que  
muchas personas se  
sintieron frustradas**

por no cumplir **los requisitos**  
que la ley estableció

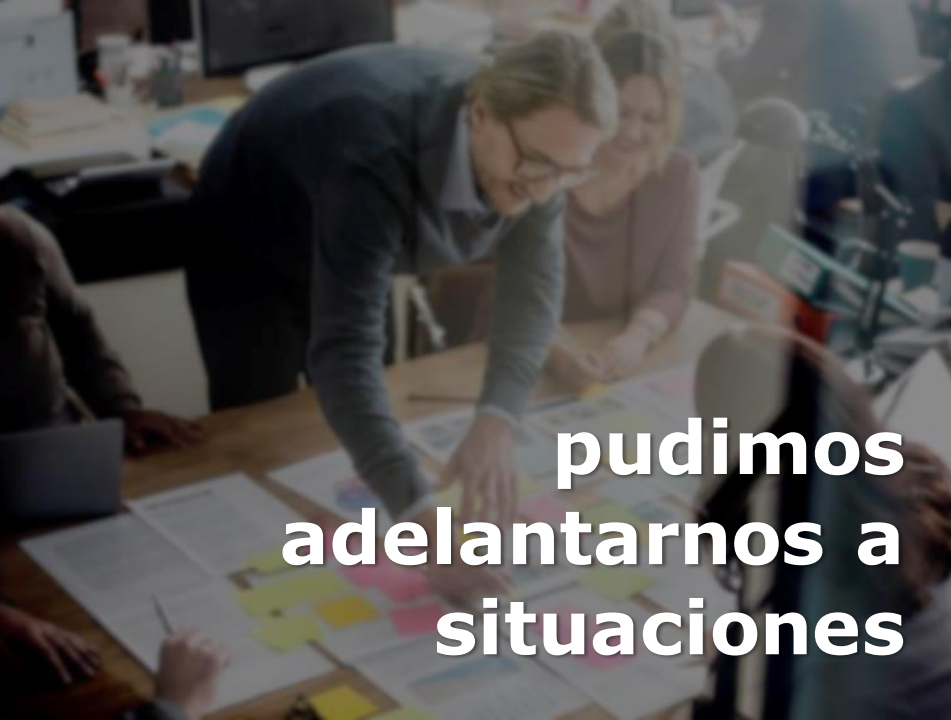

**pudimos  
adelantarnos a  
situaciones**

**que podrían  
implicar  
complejidad**



**desarrollando  
propuestas de  
solución  
innovadores**

**en coordinación  
con otras  
instituciones**







PAGO AUTOMÁTICO del  
**Bono Clase  
Media para  
Pensionados**

**1.305.931**  
personas

mismo sistema de pago  
de sus jubilaciones





**cuidando este  
segmento de  
nuestra  
población**

# 31 MAYO

se cierra el plazo para postular al  
primer periodo Préstamo Solidario

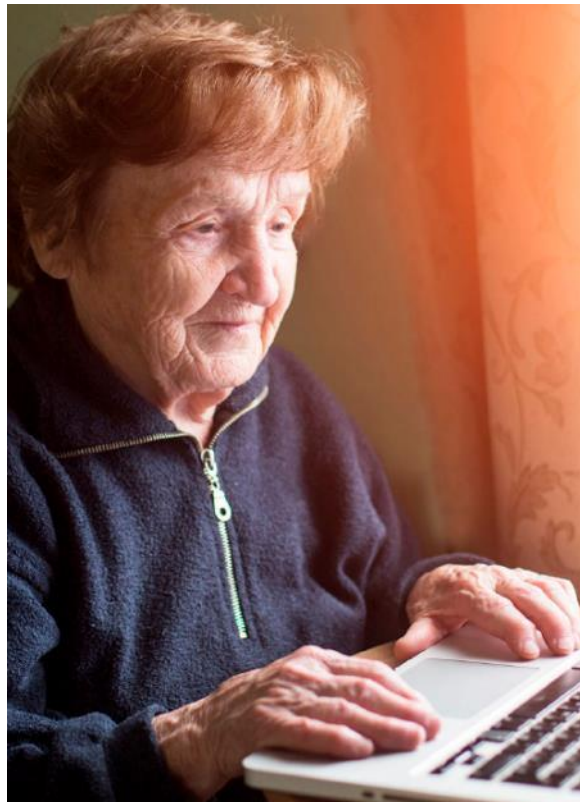

Para trabajadores, empresarios individuales y pensionados  
de Rentas Vitalicias que cumplan con los requisitos





**1.226.010**  
**PERSONAS**  
accedieron al Bono

En 2020

**2.764.847**  
**PERSONAS**  
accedieron al Préstamo  
Solidario

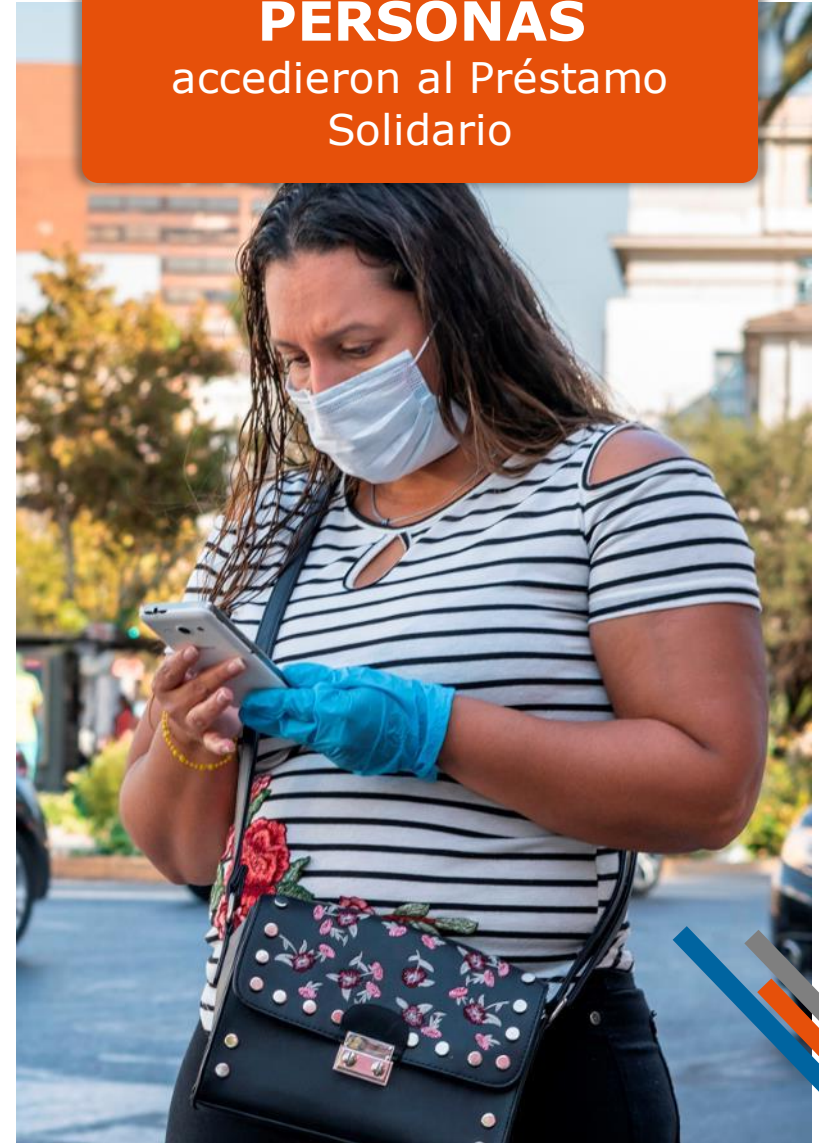



por los esfuerzos que  
desarrollamos como  
institución para  
**resolver situaciones**  
no contempladas en  
la Ley





con el profundo  
compromiso con  
**Chile y su gente**

caracteriza a  
quienes formamos  
parte de esta  
institución



**NO  
DEJAMOS  
NADA POR  
HACER**





**MUCHAS GRACIAS  
FUNCIONARIOS  
DEL SII**



# Plan Económico de Emergencia

impulsado por el Ejecutivo





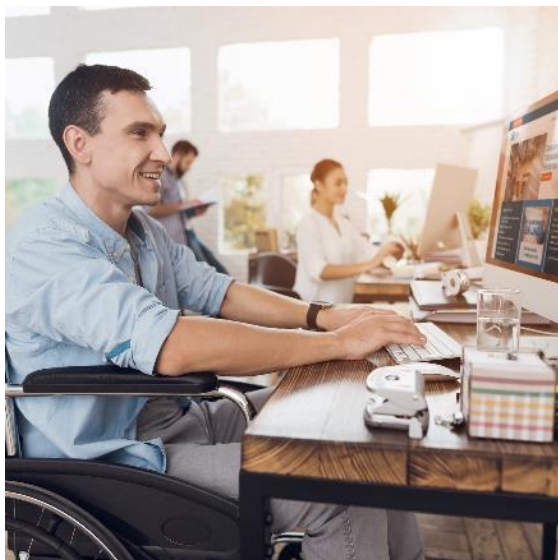

**868.160**  
**contribuyentes**

Postergaron el pago de  
**Contribuciones**

Por un monto de  
**\$121.133**  
**millones**

**551.133**  
**contribuyentes**

Se acogieron a la suspensión  
de los Pagos Provisionales  
Mensuales de Renta

Por un monto de  
**\$733.285**  
**millones**





**102.068**  
**contribuyentes**

Se beneficiaron con la  
prórroga del pago de IVA  
en 6 o 12 cuotas

Por un monto de  
**\$581.633**  
**millones**

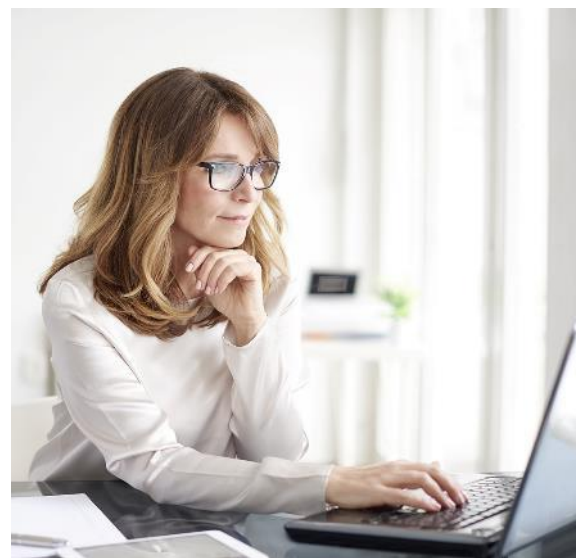

**89.364**  
**contribuyentes**

Postergaron el plazo del pago  
del Impuesto de Primera  
Categoría

Por un monto de  
**\$659.000**  
**millones**

**341.687**  
**contribuyentes**

Recibieron devolución  
anticipada del Impuesto a la  
Renta

Por un monto de  
**\$638.000**  
**millones**



**36.321**  
**contribuyentes**

Se beneficiaron con la  
reducción del Impuesto de  
Timbres y Estampillas

Por un monto de  
**\$68.184**  
**millones**

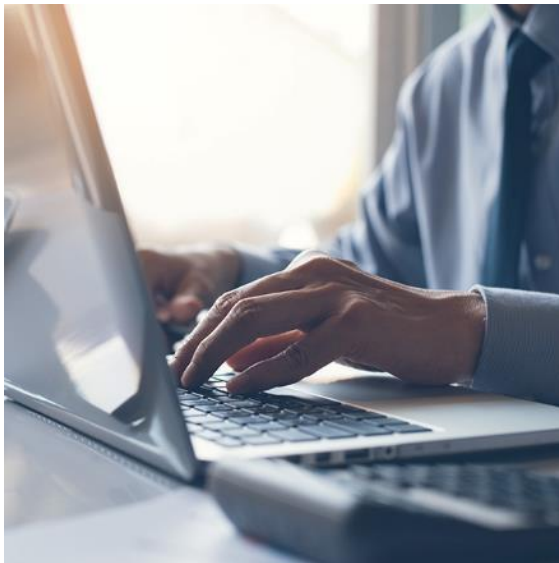

**4.840**  
**contribuyentes**

Se vieron beneficiados con la  
prórroga del plazo para optar  
a regímenes Pro Pyme

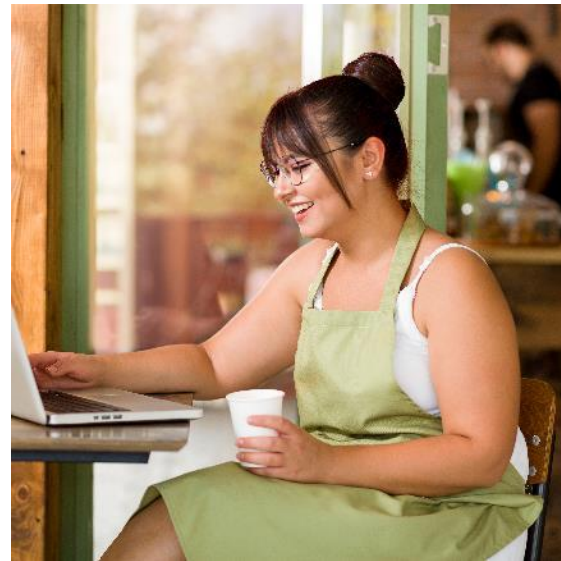



POSTERGACIÓN  
**HASTA 2022**

**Pago de  
Contribuciones**

**821.741**  
potenciales contribuyentes  
beneficiados

**755.877**  
Personas  
Naturales

**65.864**  
Pymes







detrás de  
cada proceso,  
de cada número

**HAY PERSONAS QUE HAN  
VISTO AFECTADAS SUS  
CONDICIONES DE VIDA**





**Estamos impulsando distintas iniciativas para facilitarles el acceso a los beneficios**

**Apoyando el cumplimiento a sus responsabilidades tributarias**



A group of people, including two women and one man, are seated around a table in a meeting. They are looking at documents and appear to be in a collaborative discussion. The image is overlaid with a semi-transparent orange filter. The text 'FORTALECIMIENTO DE CAPACIDADES' is centered in a white rounded rectangle.

# **FORTALECIMIENTO DE CAPACIDADES**



Revisamos nuestra  
**ESTRATEGIA DE ACCIÓN**  
para ajustarla al  
**ESCENARIO  
ACTUAL**



**Asumir la responsabilidad ética que tenemos  
TODOS LOS HABITANTES DEL PAÍS:**

**CONTAR CON LOS RECURSOS  
QUE CHILE REQUIERE**



# Debemos encauzar nuestro comportamiento con ese objetivo



**INTELIGENCIA  
DE NEGOCIOS  
Y MINERÍA  
DE DATOS**





Monitoreo del  
**comportamiento de  
los contribuyentes**  
y análisis predictivo  
para detectar patrones  
de comportamiento



Uso intensivo de  
**HERRAMIENTAS  
ANALÍTICAS**

ha permitido abrir  
**oportunidades de  
Fortalecimiento**  
en ámbitos clave

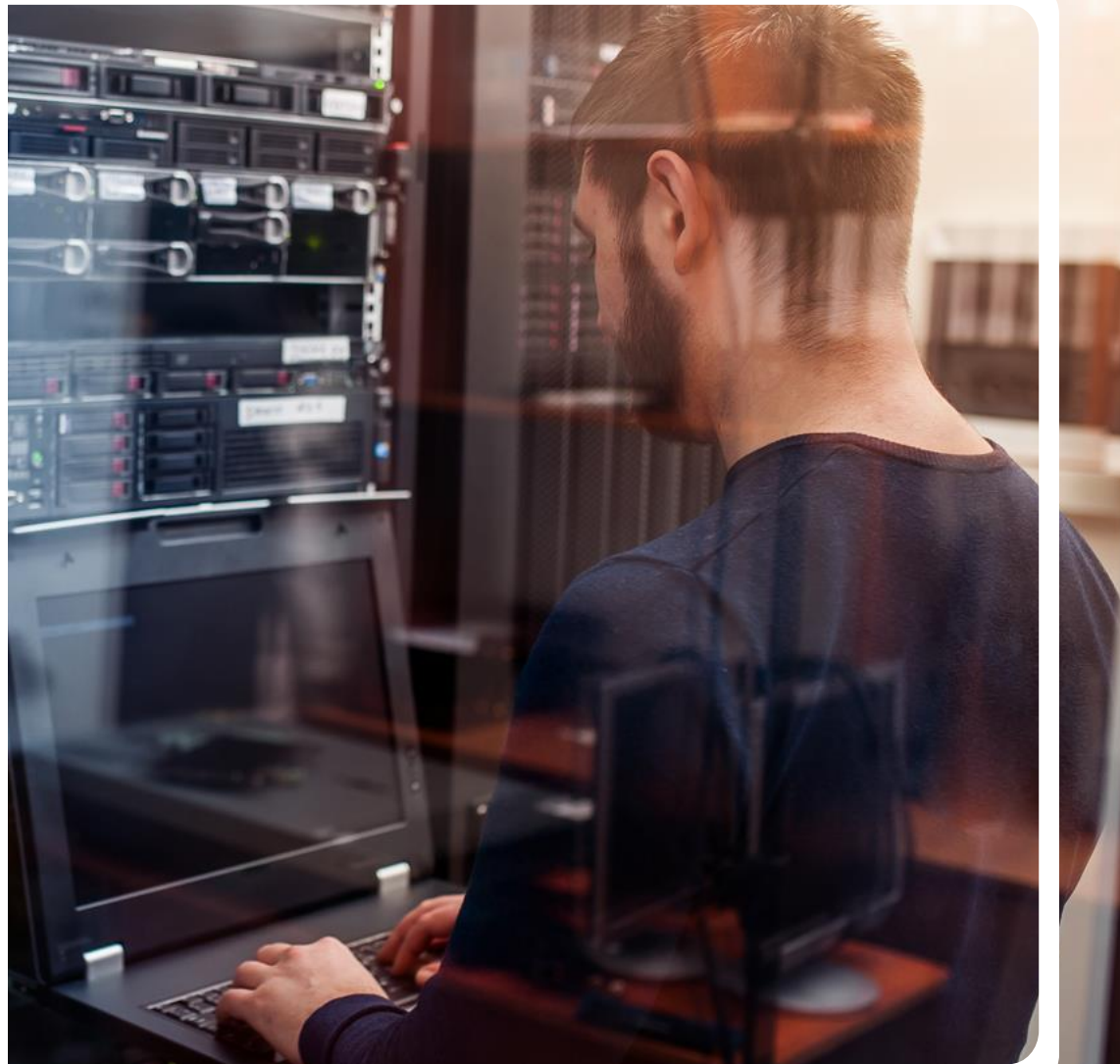

A close-up photograph of a hand clicking a computer mouse. The background is blurred, showing a person's face and hands working at a computer. A white triangular graphic element is on the left side of the image.

**FACILITACIÓN Y  
FISCALIZACIÓN  
A DISTANCIA**

NUESTRO OBJETIVO  
es que  
**estén donde estén**  
los contribuyentes,  
puedan acceder a

**ORIENTACIÓN  
Y APOYO**



para cumplir sus  
responsabilidades tributarias  
**en forma simple y sencilla**



A woman with brown hair tied back, wearing blue medical scrubs and a white surgical face mask, is seated at a desk. She is holding a mobile phone to her ear with her right hand and has her left hand on a black keyboard. In front of her is a large black computer monitor. The background shows a white office shelf with blue folders and a printer. The overall scene is dimly lit, with a soft light source from the left. A large white triangle is overlaid on the left side of the image, containing the text.

# MODELO DE ATENCIÓN Y ASISTENCIA AL CONTRIBUYENTE

la forma  
cómo entregamos  
una respuesta



Hace una  
**GRAN**  
**DIFERENCIA**

potenciar aún más la  
REALIZACIÓN DE  
**TRÁMITES EN LÍNEA**





A man with a beard, wearing a teal denim shirt, is sitting at a desk in an office. He is smiling and talking on a mobile phone held to his ear. In front of him is a silver laptop. On the desk, there is also a white mug, some papers, and a pair of glasses. The background shows a wooden shelving unit with some items on it. The overall scene is brightly lit and professional.

**SISTEMA INTEGRADO  
DE ATENCIÓN AL  
CONTRIBUYENTE**

# 100%

## EN LÍNEA

- Obtención de RUT
- Inicio de Actividades
- Verificación de Actividades
- Modificaciones y Reorganizaciones empresariales
- Término de Giro

**+671  
millones  
Trámites en Línea**

**+233 millones  
de trámites durante 2021**







# 1.270.025

**Nuevos usuarios Clave Tributaria**

**244%**

Incremento  
respecto a 2019

**12.168.726  
contribuyentes**

Hasta abril 2021

**162 millones**  
**Visitas a sii.cl**

**279%**  
Más que en 2019



## Beneficio de Rebaja de Contribuciones

**134 mil**

Adultos mayores  
beneficiados

**95.130**

con 100% de  
rebaja



Servicios que  
entreguen  
**valor a las  
personas**

y se hagan  
**cargo de sus  
necesidades**



# Sistema de Atención en Línea Operación Renta 2021

**9.549**

**Contribuyentes  
atendidos**



**ORIENTACIÓN  
Y APOYO**  
son factores clave



Enfoque preventivo  
para **adelantarnos  
al incumplimiento**





contribuyentes enrolados  
para ser **notificados  
electrónicamente**

**46%**

**45%**

**Aumento notificaciones  
electrónicas**  
respecto del año 2019



**+4,4**

uso del  
**expediente  
electrónico**

respecto de 2019

**71.717**  
**rectificadoras  
del F22  
por Internet**

**21%**

Usó propuesta  
del SII

A person is holding a tablet computer. The screen of the tablet displays the text 'Operación Renta 2021' in a bold, blue, sans-serif font. The background of the tablet screen is a light blue gradient. The person holding the tablet is partially visible on the right side of the frame, wearing a light-colored shirt. The entire scene is framed by a thick blue border.

# Operación Renta 2021

Por segundo año consecutivo, como Servicio nos enfrentamos al desafío de realizar este proceso masivo a distancia





reforzar los **canales de atención y asistencia remotos** era un imperativo



en enero lanzamos el  
**PORTAL DE RENTA**

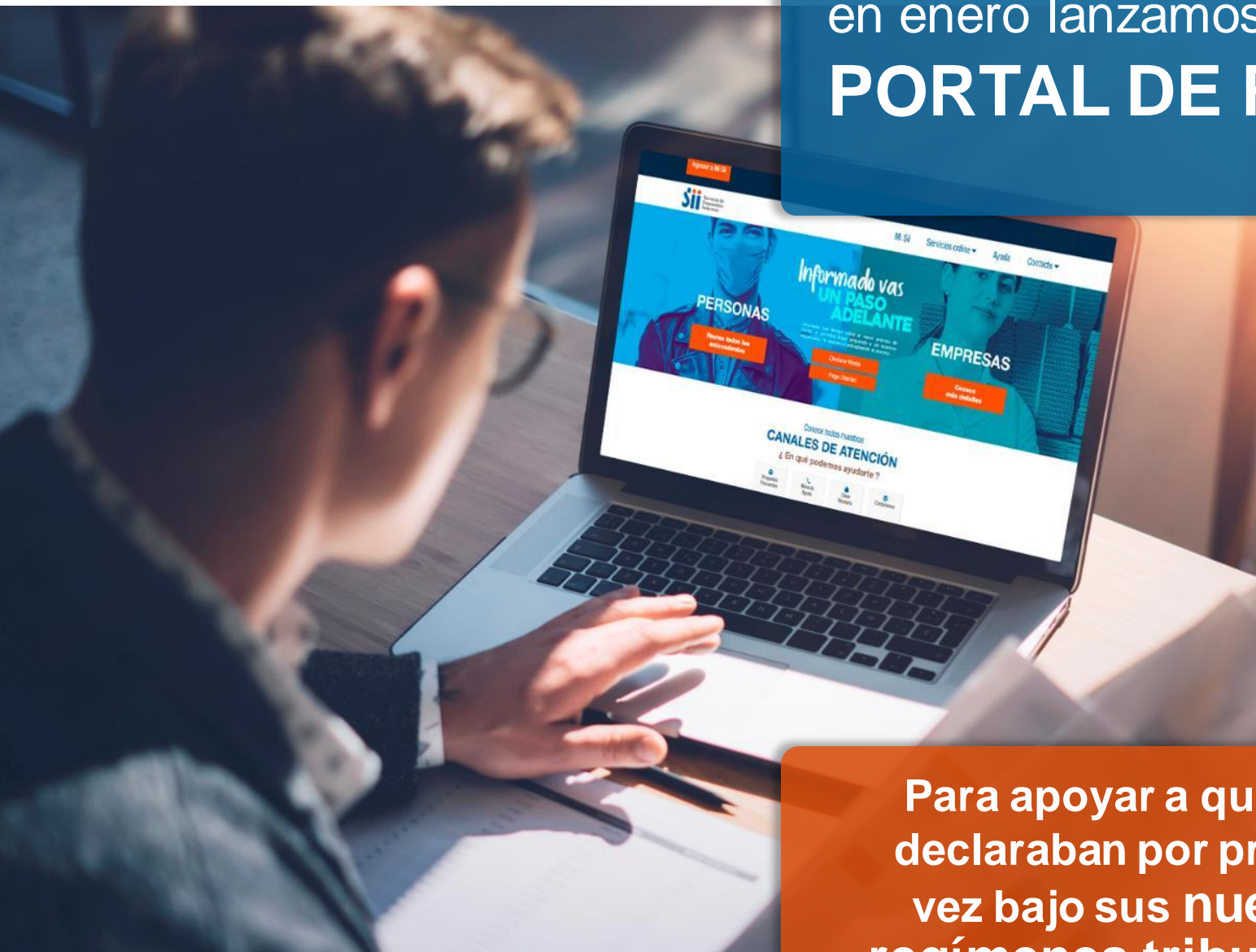

Para apoyar a quienes  
declaraban por primera  
vez bajo sus **nuevos**  
regímenes tributarios

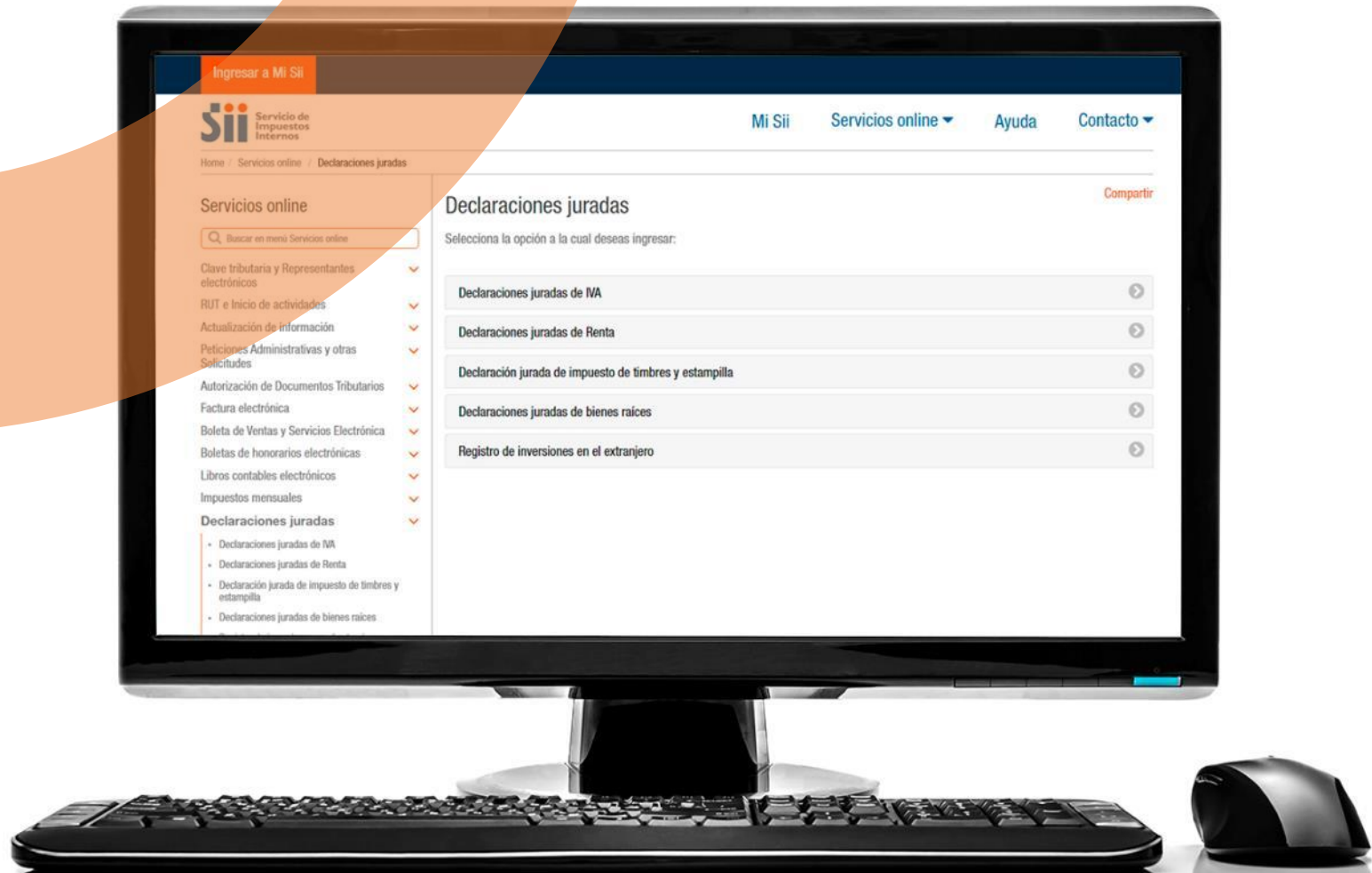

# Plataforma **DECLARACIONES JURADAS**



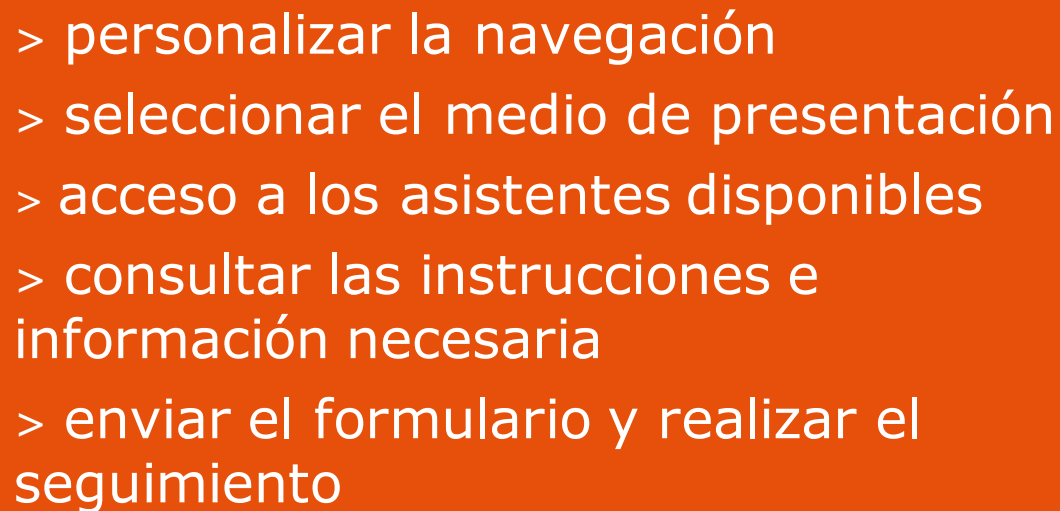

# 1.785.944

## Declaraciones Juradas

- 
- > personalizar la navegación
  - > seleccionar el medio de presentación
  - > acceso a los asistentes disponibles
  - > consultar las instrucciones e información necesaria
  - > enviar el formulario y realizar el seguimiento
- 

Asistentes para las  
**DECLARACIONES  
JURADAS**

**DJ 1947**  
ProPyme Transparente

**DJ 1948**  
ProPyme General



Presentación automática DJ 1879

**478.250**

**Propuestas  
sin modificar**

**90%** del total



# **Flexibilizamos los plazos de presentación de Declaraciones Juradas**

DJ 1887 / DJ 1947 / D 1948

para regímenes Propyme, Propyme Transparente y Semi Integrado





Ministerio de Hacienda  
extendió el plazo de  
presentación hasta  
**31 de mayo**

Personas y  
Empresas de  
regímenes  
**Pro Pyme**  
**General y**  
**Pro Pyme**  
**Transparente**

**pago**  
**diferido,**  
**sin pagar**  
**intereses**

hasta el  
**30 de junio**

A man with a beard and short dark hair, wearing a light blue button-down shirt, is sitting at a desk. He is looking down at a white document he is holding in his hands. To his left, a laptop is open on the desk. In the background, there is a wooden shelving unit with various items, including a blue folder, a green folder, and a small green plant. The overall scene suggests a professional or office environment.

Al 10 de mayo

**3.630.960**  
**contribuyentes**

cumplieron con su  
responsabilidad  
tributaria



**87%**  
utilizaron la  
propuesta  
elaborada por  
el Servicio







**2.766.518**  
**Contribuyentes**

solicitaron devolución de impuestos

Por un Total de

**\$2,4 BILLONES**



**MODELO DE GESTIÓN DE  
CUMPLIMIENTO TRIBUTARIO**

El éxito de la Administración Tributaria depende de que

# COMO SOCIEDAD

tengamos el profundo convencimiento  
de que el cumplimiento de nuestras  
responsabilidades tributarias es  
**justo, necesario, ineludible  
e impostergable**





**Depende  
de todos  
hacerlo  
posible**





Lo que buscamos es  
**adelantarnos al  
incumplimiento**

Cuando un contribuyente  
decide no pagar sus  
impuestos, es el país entero  
el que sufre, **pero  
principalmente los  
sectores más vulnerables**



## **Plan de Gestión de Cumplimiento Tributario 2021**

Recoge las necesidades que emergen en un contexto marcado por el impacto de la pandemia del COVID-19

**Es resultado de un  
análisis técnico**



# 18

Temáticas organizadas  
en torno a tres estrategias:

- **Facilitación del cumplimiento tributario**
- **Control**
- **Efectividad contra el comportamiento agresivo**





**ESTRATEGIA PREVENTIVA  
DE FACILITACIÓN DEL  
CUMPLIMIENTO TRIBUTARIO**



The image features a high-angle, top-down view of a massive, dense crowd of people. The crowd is composed of individuals of various ages and ethnicities, creating a colorful mosaic of clothing and heads. A large, semi-transparent blue rectangle is superimposed over the center of the crowd. Within this blue area, a white circle is drawn, and inside the circle, the text "Ubicar a las personas en el centro de nuestra gestión" is written in a bold, white, sans-serif font. The text is centered both horizontally and vertically within the circle.

**Ubicar a las  
personas en  
el centro de  
nuestra gestión**



**Mejorar la  
comprensión**  
de sus obligaciones  
tributarias

**Aprovechar  
beneficios  
tributarios,**  
en particular  
para las micro y  
pequeñas empresas.





Hemos puesto un **foco especial en procesos masivos claves:**  
la Declaración Mensual de IVA y la Declaración Anual de Renta



A man with short brown hair, wearing a dark grey suit jacket, a white dress shirt, and a dark tie, is shown in profile from the chest up. He is wearing a white surgical-style face mask. He is looking towards the right side of the frame. The background is a blurred cityscape with buildings under a bright sky.

**La subdeclaración  
y no declaración  
de estos impuestos  
representan las  
principales brechas  
de cumplimiento**





## ENFOQUE INTEGRAL

- **Fortaleciendo** las acciones correctivas
  - Incluyendo **acciones preventivas y colaborativas** para evitar el incumplimiento



El uso de la  
Propuesta de  
Declaración Mensual  
de IVA **ha seguido  
creciendo**



A diciembre de 2020 el

**96,3%**

de los contribuyentes que  
declararon créditos o débitos de  
IVA, lo hicieron utilizando la  
Propuesta de Declaración  
Mensual de IVA

En monto de IVA  
declarado representa el

**96,1%**  
del total



Estamos **profundizando el vínculo** entre nuestro **Servicio y los pequeños contribuyentes**



Durante 2020,  
publicamos una **guía dirigida  
a emprendedores** que ofrecen  
sus productos y servicios por  
medios electrónicos, y otra  
orientada a las plataformas  
de venta o marketplaces.



A photograph of a modern office environment. In the foreground, a man in a dark suit and a light blue surgical mask is seated at a wooden table, typing on a laptop. Behind him, a woman with glasses and a light blue surgical mask is also looking at a laptop. In the background, another man in a light-colored shirt and a light blue surgical mask is visible. The room has large windows on the right, letting in natural light, and track lighting on the ceiling. The overall atmosphere is professional and focused.

**ESTRATEGIAS DE CONTROL  
Y CONTRA EL  
COMPORTAMIENTO  
AGRESIVO**



Nuestra Estrategia de Control  
**busca detectar los  
incumplimientos y actuar en  
forma efectiva y proporcional**

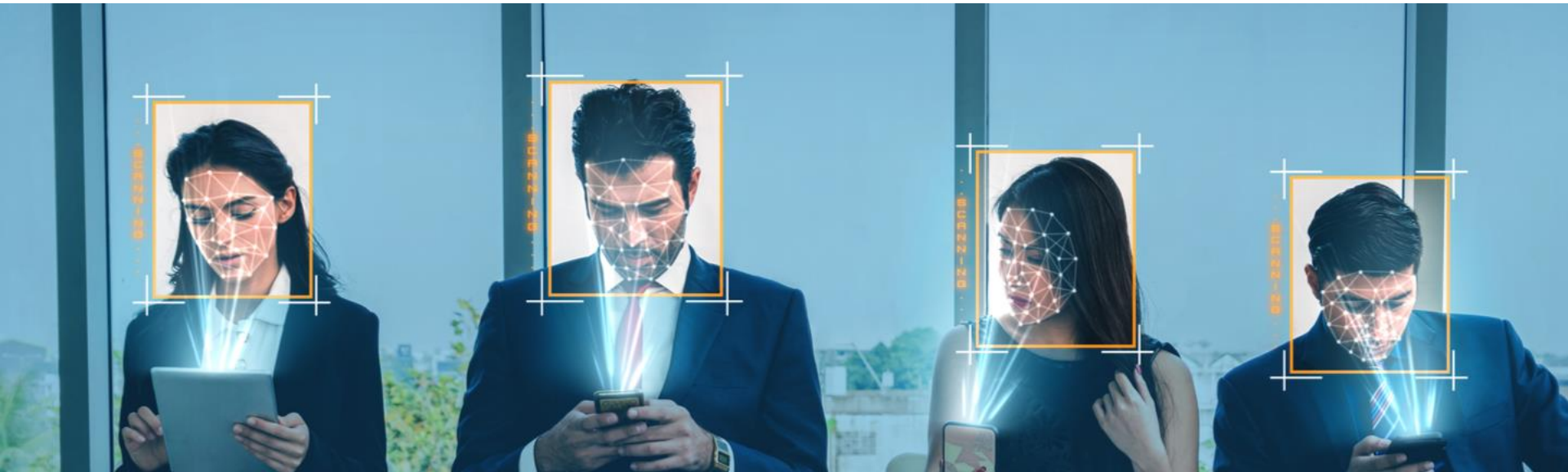



Este tipo de acciones se **focalizan mayoritariamente en los contribuyentes de riesgo global alto y medio**



Foco especial en  
**los contribuyentes  
agresivos**







Estrategia coordinada  
con **diferentes**  
**instituciones públicas**



Incorporando herramientas tecnológicas y de analítica de vanguardia, que permitan **focalizar las acciones en las etapas más tempranas del incumplimiento.**



Identificación de  
**4.036 emisores**



Relacionados con  
**49.789 receptores**



Han utilizado estos  
documentos con  
**objeto de abultar  
el crédito**

**47,9%** de los contribuyentes con comportamiento tributario agresivo identificados antes de cumplir el primer año de vida tributaria





Revisiones de cumplimiento sobre  
**6.715**  
**contribuyentes**

**Se han definido diversas acciones que buscan inhibir el uso del crédito fiscal**

Representan  
**80,11%**  
de las consecuencias tributarias asociadas a esta figura



Rendimiento de  
**+ \$10,8 mil millones**

A photograph of a business meeting. In the foreground, a woman with blonde hair and glasses, wearing a light blue surgical mask, is looking down at a document. Behind her, a man in a dark suit and light blue shirt, also wearing a light blue surgical mask, is looking towards the camera. The background is slightly blurred, showing other people in a professional setting. An orange abstract shape is in the top left corner.

## Multinacionales: Durante 2020

**5.280**

contribuyentes declararon  
remesas por  
aproximadamente  
**\$19,4 billones**

**770**

realizaron operaciones con  
personas residentes en  
jurisdicciones con  
régimenes fiscales  
preferenciales  
**por \$687.037  
millones**





Nuestra estrategia se alinea  
**con la práctica internacional**

Procesos de fiscalización basados en análisis de riesgo que **buscan evitar la erosión de las bases imponibles y traslado de beneficios**





Recaudación cercana a los  
**\$35 mil millones**



Durante 2020 la trazabilidad del tabaco

Marcación de  
**514.639.534**  
cajetillas mercado  
nacional

**20.412.000**  
para importación

Un aumento del

**8,1%**

respecto de 2019





Las ventas de estos  
productos se vieron  
disminuidas en un

**6,7%**

entre 2019 y 2020

Durante 2020  
fue posible recaudar

**\$914.222 millones**

por concepto de  
comercialización

**\$ 33.115 millones**

por importaciones

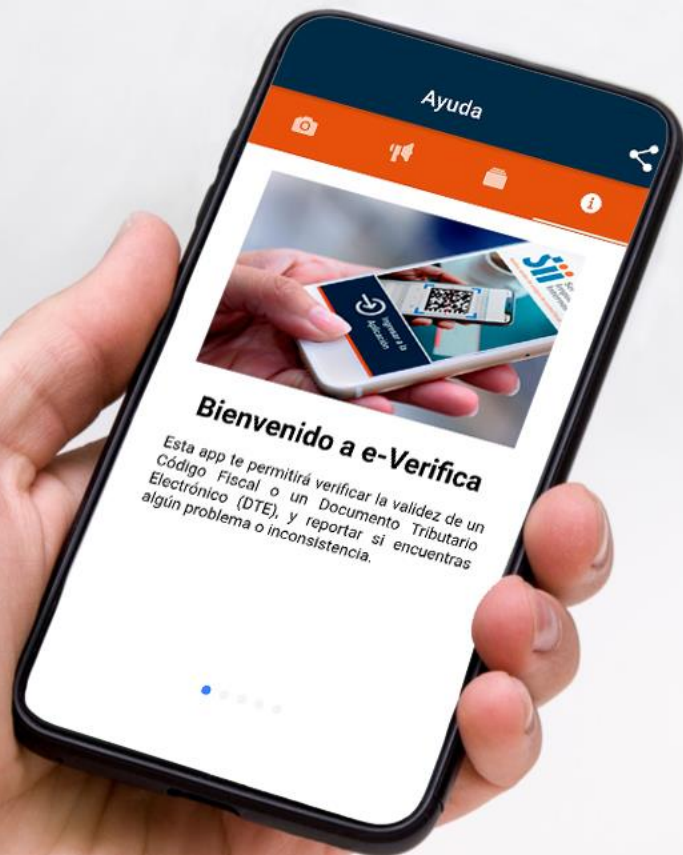

Estamos trabajando con la información que proporciona  
**nuestra  
app móvil**







# Bienes Raíces:

Giro total en contribuciones  
**+\$1,6 billones**





En noviembre de 2020 dimos a conocer un  
**plan de monitoreo para regular  
la situación de los bienes raíces  
de un conjunto de contribuyentes  
de connotación pública**  
(parlamentarios y otros funcionarios públicos relevantes)



El plan consideró  
**dos focos:**

**1.**

Antecedentes públicos que permitían implementar acciones inmediatas

**2.**

Acciones de tratamiento preventivas, dirigido a **1.286 contribuyentes que ocupan cargos públicos relevantes.**







## PRIMER CASO

Aumento de avalúo  
fiscal de estas  
propiedades en un

**61,1%**

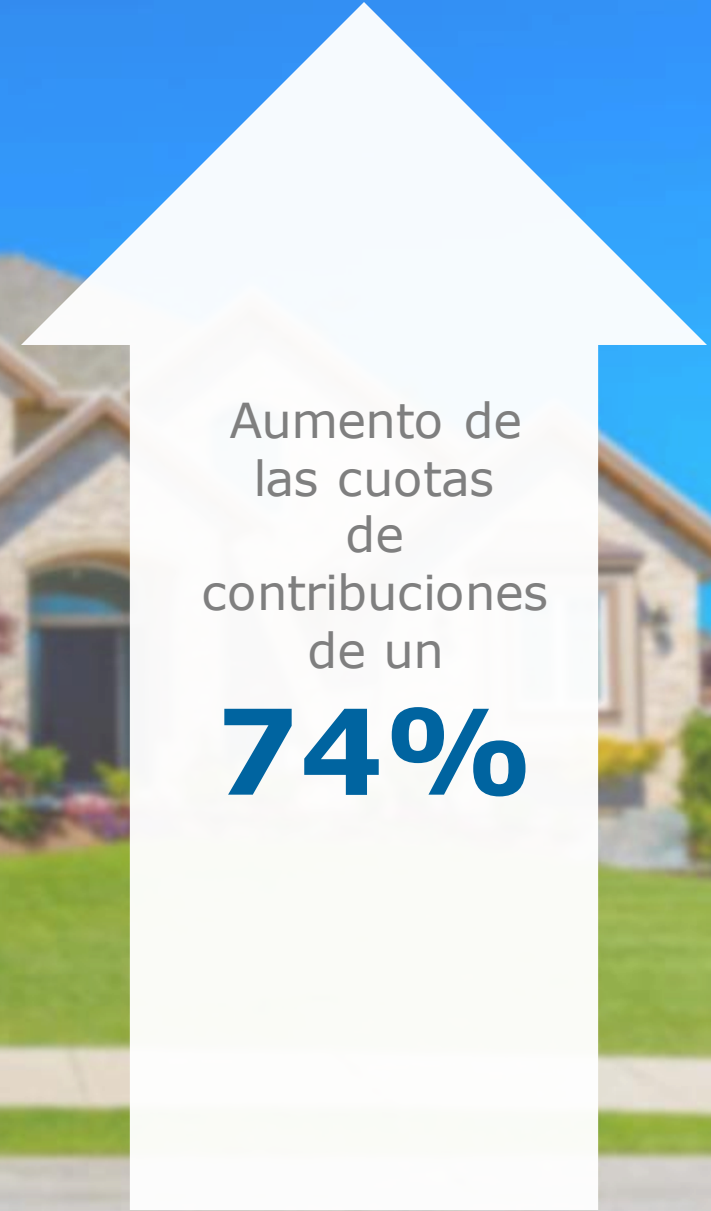

Aumento de  
las cuotas  
de  
contribuciones  
de un

**74%**



## SEGUNDO CASO

Aumento de avalúo  
fiscal de estas  
propiedades en un  
**45%**



Aumento de  
las cuotas  
de  
contribuciones  
de un

**50%**

**Implementaremos una serie de acciones de tratamiento progresivas,** que se enmarcan en nuestro Plan de Gestión de Cumplimiento Tributario del SII para 2021





A man with grey hair, wearing dark sunglasses, a white shirt, and a dark blue scarf, is sitting on a boat. The background shows the boat's structure and the sea under a clear sky.

Monitoreo Permanente a  
Segmento de Altos Patrimonios

**1,6% del total de  
contribuyentes**



**Cruces informáticos  
masivos de las  
Declaraciones de  
Renta con otras  
fuentes de  
información**

**Análisis de riesgos  
específicos**

**Acciones preventivas**



**Corregir y/o  
mitigar el  
incumplimiento  
tributario** en el  
Impuesto a la  
Herencia

Anualmente  
se reciben cerca de  
**80 mil**  
**declaraciones**

Monto recaudado  
por este impuesto  
durante el año  
2020 fue de  
**MM\$155.433**





# 79%

del total de recaudación  
por este gravamen  
corresponde a  
contribuyentes de  
**Alto Patrimonio**

## Comercio informal: En 2020

Se identificó a  
**6.806**  
importadores  
con actividad  
comercial en  
plataformas  
web

**37%**  
no declaró IVA

Revisión de riesgo  
preventiva sobre  
**236 importadores  
y vendedores**

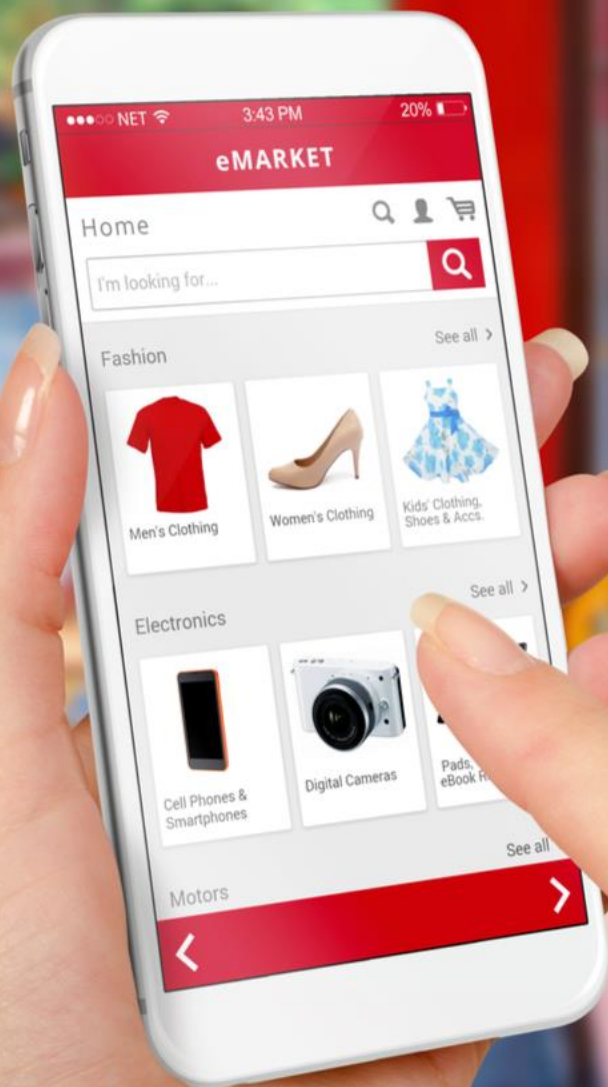



**Estrategia de Control,**  
durante 2020 desarrollamos

**4.175**  
**auditorías**







El trabajado desarrollado,  
junto con las revisiones  
de cumplimiento, atención  
masiva y autocorrecciones  
contribuyó a generar  
ingresos por

**1.6**  
**billones**  
de pesos



# Plano Judicial



Durante 2020 presentamos  
**203 acciones judiciales**  
ante los Tribunales Tributarios  
y Aduaneros y la Justicia Penal,  
por un **perjuicio fiscal de más  
de \$22 mil millones.**





# Catálogo de Esquemas Tributario

Incorporó

**10** nuevos casos de análisis

se suman a los 45 ya publicados, **completando un portafolio de 55 casos**





A pesar de la menor actividad económica, durante el año 2020 los ingresos tributarios totales alcanzaran los

**MM\$32.302.484**

**9,3% menos que en 2019.**

Baja en la  
actividad  
que llegó a  
**-5,8%**

---

Plan Económico de Emergencia  
que involucraron ingresos  
fiscales en el año 2020 por  
**MM\$ 2.341.874**







**LEY DE  
MODERNIZACIÓN  
TRIBUTARIA**



Hemos desplegado **grandes esfuerzos para implementar de la mejor forma posible** la Ley de Modernización Tributaria



Hemos publicado

# 95 resoluciones y 58 circulares

28 fueron sometidas a consulta pública





Realizamos el traspaso  
automático de acuerdo a  
sus características de  
**1.800.000**  
contribuyentes



Ley de Modernización Tributaria hizo posible una recaudación total de  
**+995.048 millones de pesos**

**85%**

más que la estimación  
del informe financiero  
de dicha ley para el  
**año 2020**







**Entre enero y abril de 2021**  
**Recaudación de \$175.990**  
**millones**



**192**  
proveedores de  
plataformas inscritos

**\$153 mil millones**

Total declarado a la fecha

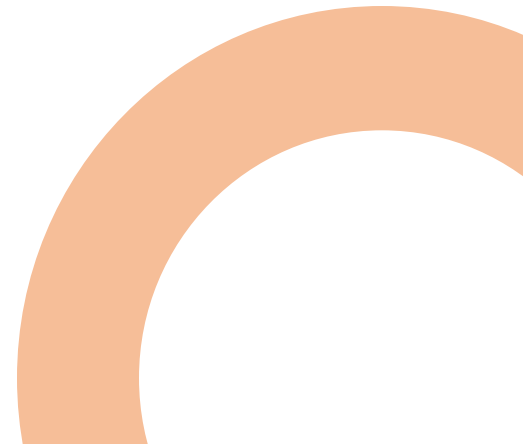



Aplicación del  
**nuevo ISFUT**

Recaudación en 2020

**810.757**  
**millones de**  
**pesos**

---

pagados por

**1.108**  
**contribuyentes**



Sobretasa a los Bienes Raíces cuyos avalúos fiscales,  
en total, excedan los **400 millones de pesos**

ha recaudado

**\$146 mil millones**

que corresponden al **84%**  
de los \$172 mil millones girados





El informe financiero proyectaba para este primer año una recaudación de

**\$101 mil millones**

**Boleta Electrónica  
de Venta de Bienes  
y Servicios  
que entró en  
vigencia en  
enero de 2021**

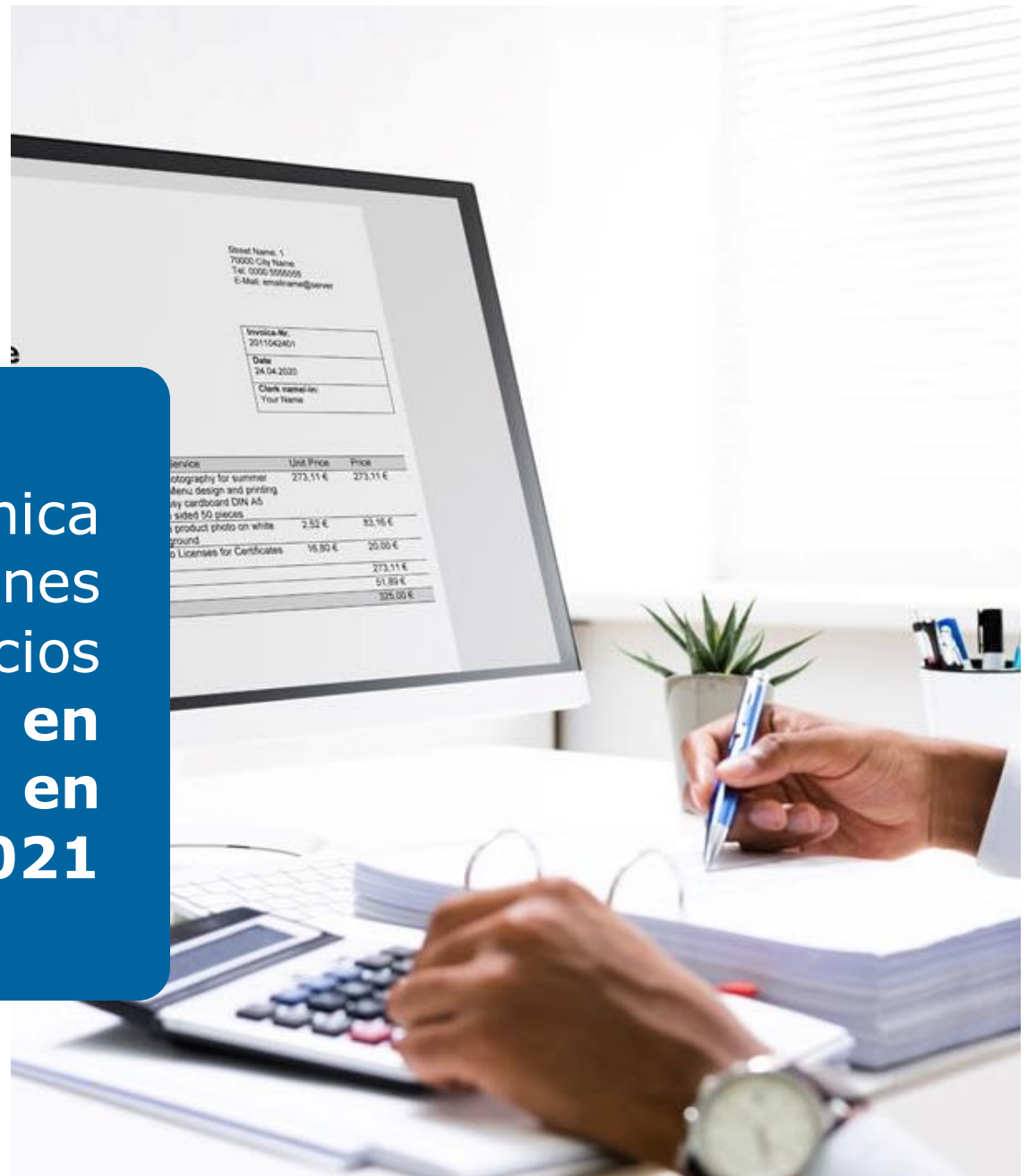





A la fecha

# 432.273 contribuyentes

ya están inscritos como boleteros electrónicos

**336.128**  
Microempresas  
(77,8%)

**83.325**  
Pequeñas  
Empresas  
(19,3%)

**9.848**  
Medianas  
empresas  
(2,2%)

**2.972**  
Grandes  
empresas  
(0,7%)

Esta cifra representa un

**100%**

del total de contribuyentes obligados a julio 2020

La implementación de este proyecto implicó  
**GRANDES DESAFÍOS PARA  
NUESTRO SERVICIO**





# SII aprovechó los **AVANCES Y EXPERIENCIA**

que ya registraba en la masificación del uso de documentos  
tributarios electrónicos





## Para facilitar la adaptación de los contribuyentes

habilitamos un **sistema gratuito para la emisión**, además de una **app gratuita para dispositivos móviles**



En primer trimestre de 2021 se alcanzó un  
monto de

**\$2,5 billones**

declarado como débito de boletas y  
comprobantes electrónicos

21,3 % de incremento respecto del año  
anterior



**LEGITIMIDAD  
INSTITUCIONAL DEL SII**





# 5.000

Funcionarias y Funcionarios

**TRABAJAN POR EL BIENESTAR  
DEL PAÍS Y DE SUS HABITANTES**



Esta muchas veces silenciosa labor fue reconocida durante 2020



**1<sup>o</sup>**  
**LUGAR**

Premio Nacional de  
Satisfacción de Clientes  
ProCalidad 2020





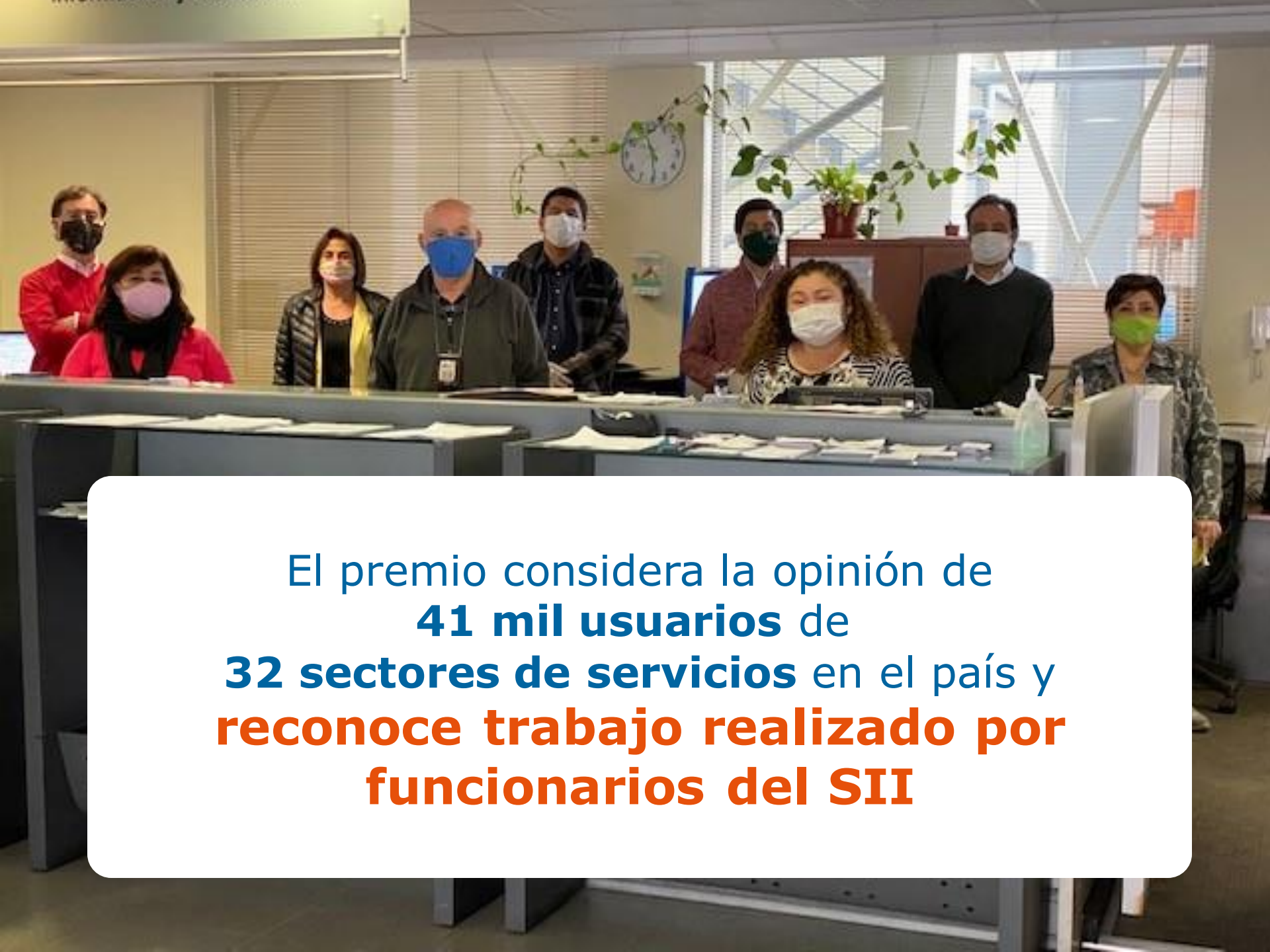

El premio considera la opinión de  
**41 mil usuarios** de  
**32 sectores de servicios** en el país y  
**reconoce trabajo realizado por**  
**funcionarios del SII**

Mejor resultado entre los  
**37 organismos públicos**  
participantes en la primera versión del  
**Índice de Innovación  
Pública 2020**

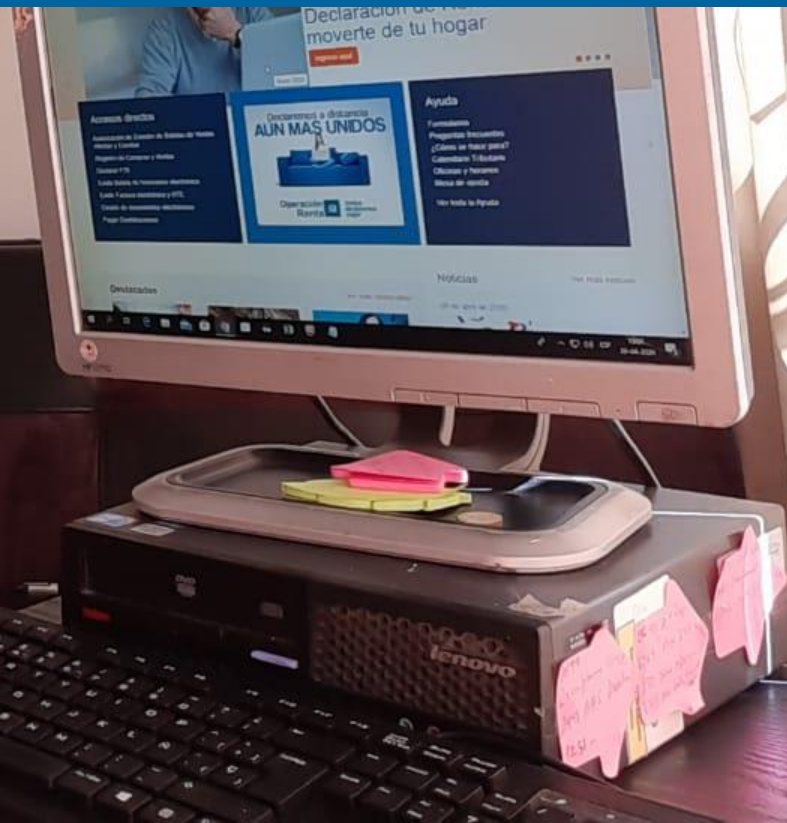

Por segundo año

# RENDICIÓN DE CUENTAS DEL GASTO PÚBLICO

Reporte personalizado que detalla  
impuestos y cómo se utilizaron

**3,1 millones**  
de reportes por correo

**7,1 millones**  
de reportes a través de MiSii

**1.205.417**  
Reportes durante  
Operación Renta 2021







Los Ingresos Tributarios  
Netos representan hoy

**82%**

**de los recursos que  
el país requiere  
para el desarrollo  
de políticas públicas**



Por lo que debemos  
cumplir un **rol clave**  
**en el proceso**  
**de recuperación**

Hemos diseñado una  
**HOJA DE RUTA**



Permitirá recaudar

**\$1,7**  
**billones**



**¿CÓMO LO  
LOGRAREMOS?**



# Apoyando decididamente a los contribuyentes

para que cumplan con sus  
obligaciones tributarias



## Entregándoles nuevas herramientas

que les permitan cumplir sus obligaciones de forma oportuna e informada





Para facilitar el cumplimiento  
a los contribuyentes de IVA  
que cometen errores o  
inconsistencias

## **PROPUESTA DE RECTIFICATORIA DEL F29**

# Evitar errores al **CORREGIR Y FACILITAR**

el proceso de declaración especialmente  
a los pequeños contribuyentes





Focalizar las acciones de tratamiento en los segmentos que

**TIENEN MAYOR IMPACTO EN  
RECAUDACIÓN Y ALTO RIESGO DE  
INCUMPLIMIENTO**





Acciones destinadas a asegurar el  
**cumplimiento tributario de**  
**contribuyentes clasificados como**  
**ALTO PATRIMONIO**



Estrategia de acercamiento a través de sus intermediarios

**CONTROL  
PERMANENTE**  
de sus bases imponibles  
y franquicias utilizadas

Foco en

# **GRUPOS EMPRESARIALES**

por el gran impacto que tienen  
en la economía nacional y su  
importante rol en la sociedad





# OPERACIONES INTERNACIONALES

Importando y exportando productos y servicios

obteniendo financiamiento de entidades financieras externas o de sus empresas relacionadas en el exterior





Contribuyentes agresivos  
**seguiremos  
fortaleciendo  
nuestras  
capacidades de  
detección e  
identificación**





**Seguiremos controlando  
el correcto pago  
del Impuesto a los  
Servicios Digitales**





Click to add text

# HERENCIAS

Aplicación web para la declaración  
y giro inmediato del Impuesto a las  
Herencias Testadas e Intestadas y  
Donaciones



el paso siguiente en la  
implementación de la  
**Boleta Electrónica de  
Ventas de Bienes y  
Servicios**

## **ESTRATEGIA DE CONTROL DE SU EMISIÓN**

de manera proporcional al nivel  
de riesgo del contribuyente

Chile  
y el mundo  
enfrentan  
**momentos  
complejos**







**Cada uno de nosotros está llamado a hacer un aporte**



Chile se  
construye  
como un gran  
nosotros, donde

**TODAS Y TODOS  
SON NECESARIOS**



**LO COLECTIVO  
DEBE PRIMAR**





**Hagámoslo  
posible.**

**DE  
NOSOTROS  
DEPENDE**