# PLANO DE PRECIOS DE TERRENO
# REAVALÚO DE BIENES RAÍCES NO AGRÍCOLAS
# CORRESPONDIENTE A SITIOS NO EDIFICADOS,
# PROPIEDADES ABANDONADAS Y POZOS LASTREROS 2015
# COMUNA DE TEMUCO

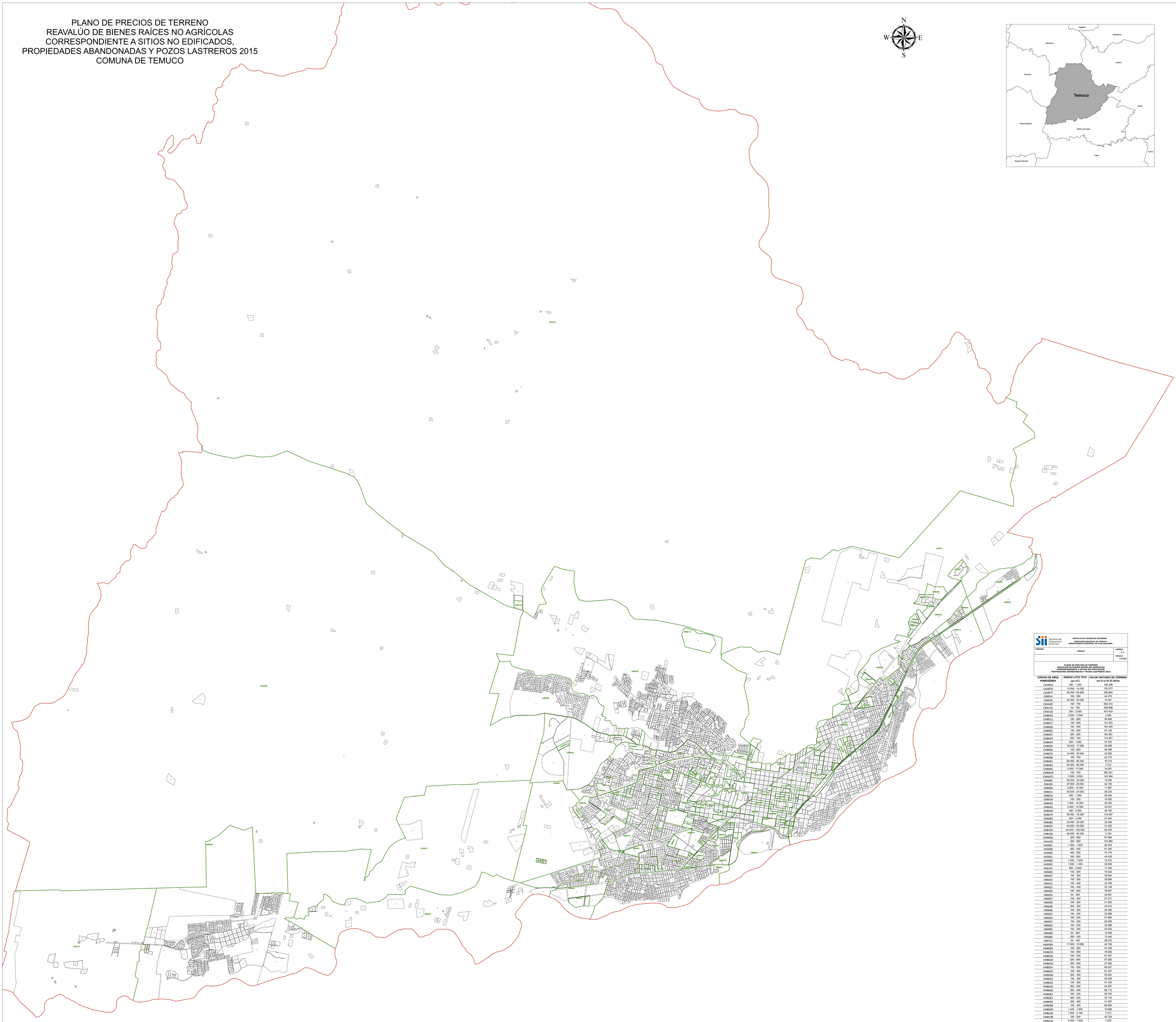


| | |
|---|---|
| SERVICIO DE IMPUESTOS INTERNOS<br>DIRECCIÓN REGIONAL DE TEMUCO<br>DEPARTAMENTO REGIONAL DE AVALUACIONES | |
| COMUNA: TEMUCO | LÁMINA 1/1 |
| | ESCALA: 1:6.000 |

**PLANO DE PRECIOS DE TERRENO**
**REAVALÚO DE BIENES RAÍCES NO AGRÍCOLAS**
**CORRESPONDIENTE A SITIOS NO EDIFICADOS,**
**PROPIEDADES ABANDONADAS Y POZOS LASTREROS 2015**

| CÓDIGO DE ÁREA HOMOGÉNEA | RANGO LOTE TIPO (en m²) | VALOR UNITARIO DE TERRENO (en $ al 01.07.2014) |
|---|---|---|
| CAA033 | 300 - 1.200 | 186.399 |
| CAA076 | 13.000 - 14.000 | 176.677 |
| CAA077 | 45.000 - 50.000 | 229.904 |
| CB0014 | 100 - 500 | 44.279 |
| CB0078 | 45.000 - 50.000 | 15.341 |
| CMA387 | 100 - 700 | 602.214 |
| CMA101 | 40 - 70 | 426.688 |
| CMA102 | 300 - 2.000 | 472.403 |
| CMB003 | 2.500 - 5.000 | 2.256 |
| CMB012 | 100 - 600 | 54.856 |
| CMB017 | 100 - 600 | 131.503 |
| CMB020 | 100 - 600 | 164.459 |
| CMB025 | 100 - 900 | 67.126 |
| CMB027 | 200 - 800 | 163.581 |
| CMB029 | 200 - 700 | 114.931 |
| CMB044 | 200 - 1.050 | 37.370 |
| CMB045 | 16.000 - 17.000 | 25.896 |
| CMB050 | 100 - 650 | 46.396 |
| CMB074 | 15.000 - 50.000 | 22.562 |
| CMB080 | 100 - 700 | 42.773 |
| CMB081 | 60.000 - 65.000 | 18.712 |
| CMB094 | 50.000 - 80.000 | 7.312 |
| CMB095 | 5.000 - 17.000 | 14.051 |
| CMM018 | 100 - 700 | 265.261 |
| CMM075 | 5.000 - 5.500 | 143.384 |
| EAB084 | 30.000 - 35.000 | 13.236 |
| EBB109 | 27.000 - 28.000 | 42.729 |
| EMB004 | 2.000 - 12.000 | 11.987 |
| EMB011 | 20.000 - 25.000 | 28.203 |
| EMB016 | 200 - 1.300 | 28.344 |
| EMB038 | 100 - 250 | 16.922 |
| EMB042 | 1.000 - 10.000 | 35.254 |
| EMB043 | 5.000 - 15.000 | 30.037 |
| EMB049 | 500 - 2.000 | 48.792 |
| EMB079 | 65.000 - 70.000 | 118.297 |
| EMB083 | 600 - 2.400 | 61.943 |
| EMB085 | 25.000 - 30.000 | 32.406 |
| EMB097 | 45.000 - 50.000 | 21.002 |
| EMB104 | 40.000 - 100.000 | 63.376 |
| EMB106 | 40.000 - 45.000 | 2.150 |
| EMM032 | 200 - 800 | 97.584 |
| HAA032 | 200 - 600 | 103.860 |
| HAB005 | 1.500 - 1.800 | 20.223 |
| HAB058 | 400 - 500 | 91.983 |
| HAB059 | 400 - 500 | 74.176 |
| HAB061 | 300 - 800 | 44.439 |
| HAB066 | 1.000 - 7.000 | 12.410 |
| HAB092 | 1.000 - 1.200 | 23.658 |
| HAB107 | 800 - 2.000 | 17.492 |
| HBB002 | 100 - 200 | 75.022 |
| HBB007 | 100 - 300 | 30.624 |
| HBB020 | 100 - 300 | 36.806 |
| HBB023 | 100 - 400 | 43.769 |
| HBB023 | 100 - 400 | 33.138 |
| HBB034 | 100 - 600 | 79.957 |
| HBB035 | 50 - 300 | 34.691 |
| HBB037 | 100 - 300 | 27.217 |
| HBB039 | 100 - 300 | 21.293 |
| HBB040 | 200 - 300 | 43.015 |
| HBB046 | 100 - 300 | 20.306 |
| HBB051 | 100 - 300 | 43.998 |
| HBB054 | 100 - 200 | 41.884 |
| HBB057 | 100 - 300 | 63.559 |
| HBB063 | 100 - 200 | 32.999 |
| HBB065 | 100 - 200 | 42.024 |
| HBB068 | 50 - 200 | 14.838 |
| HBB086 | 200 - 300 | 12.442 |
| HBB111 | 60 - 160 | 28.510 |
| HMA009 | 17.000 - 18.000 | 42.729 |
| HMB005 | 100 - 200 | 41.036 |
| HMB019 | 100 - 800 | 76.559 |
| HMB026 | 100 - 500 | 67.407 |
| HMB028 | 200 - 800 | 87.290 |
| HMB030 | 300 - 500 | 27.922 |
| HMB041 | 100 - 500 | 98.227 |
| HMB047 | 100 - 300 | 81.227 |
| HMB048 | 200 - 400 | 55.843 |
| HMB052 | 100 - 300 | 50.558 |
| HMB055 | 100 - 300 | 61.343 |
| HMB056 | 300 - 500 | 54.527 |
| HMB060 | 200 - 400 | 68.112 |
| HMB062 | 100 - 200 | 55.703 |
| HMB091 | 200 - 400 | 32.119 |
| HMB093 | 200 - 400 | 41.007 |
| HMB098 | 100 - 300 | 68.825 |
| HMB099 | 1.400 - 1.600 | 10.898 |
| HMB100 | 1.800 - 2.100 | 7.312 |
| HMB108 | 100 - 300 | 42.729 |
| HMB110 | 2.500 - 7.500 | 1.278 |
| IBB008 | 3.000 - 10.000 | 16.922 |
| IBB031 | 400 - 1.800 | 21.855 |
| IBB064 | 5.000 - 28.000 | 14.807 |
| IMB021 | 300 - 1.400 | 42.305 |
| IMB053 | 800 - 2.000 | 39.203 |
| RSS069 | 1.000 - 7.000 | 2.115 |
| RSS070 | 5.000 - 10.000 | 2.256 |
| SSS071 | 5.000 - 6.000 | 3.344 |
| SSS072 | 5.000 - 6.000 | 3.385 |
| SSS073 | 700 - 1.100 | 3.852 |
| TMB015 | 400 - 2.600 | 88.899 |
| XBB024 | 20.000 - 30.000 | 14.102 |
| XBB067 | 400 - 1.500 | 6.021 |
| XBB096 | 2.000 - 6.000 | 10.531 |
| XMB006 | 1.000 - 10.000 | 18.898 |
| XMB036 | 200 - 500 | 34.833 |
| XMB082 | 25.000 - 30.000 | 50.184 |
| XMB088 | 100 - 600 | 112.937 |
| XMB089 | 100 - 700 | 118.297 |
| XMB090 | 100 - 700 | 76.559 |
| XMB105 | 100 - 600 | 131.197 |
| XMM103 | 100 - 500 | 179.230 |

1:6.000

0 1.250 2.500 5.000 Metros